RESTAURANT
SUITEN
CONCIERGE
CLUB
EVENT

Ihre gewünschten Felix Suiten als Abrufkontingent

Anreise	Abreise	Anzahl Suiten	Kategorie	Zimmerrate pro Nacht inklusive Frühstück
12.09.2023	14.09.2023	15	Suite XS als EZ*	119,00 EUR

*EZ-Einzelzimmer

Die oben genannten Preise verstehen sich inkl. Mehrwertsteuer sowie inkl. Frühstück und beziehen sich auf eine Suite pro Nacht bei angegebener Belegung.

Der Aufpreis für eine Doppelbelegung beläuft sich auf 20,00 EUR pro Zimmer und Nacht.

Die Suiten stehen ab 15.00 Uhr am Anreisetag zur Verfügung.
Der Check-out ist bequem bis 11.00 Uhr am Abreisetag möglich.

Bitte beachten Sie, dass wir der Umwelt zuliebe keine tägliche Zimmerreinigung durchführen. Gern können Sie diese gegen eine Zusatzgebühr in Höhe von 40,00 EUR pro Reinigung und Zimmer buchen.

Das macht unsere 322 Suiten aus:

- Holz & roher Stahl dominieren die Ausstattung unserer Suiten
- eigens angefertigte Möbel der Marke Design Solutions
- exklusive Küchenausstattung von Villeroy & Boch, WMF und Spiegelau
- kostenfreier Zugang ins Internet
- Flat TV mit kostenfreiem Zugang zu Sky Programmen

Übrigens: Unsere 322 Felix Suiten sind durch die exklusive Ausstattung auch bestens für Langzeitgäste gerüstet! Fragen Sie einfach nach unseren Long-Stay Tarifen.

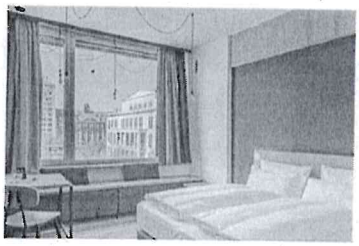
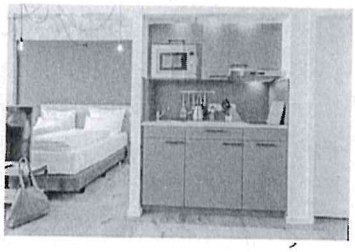
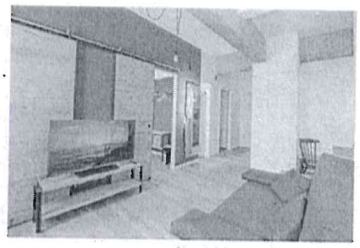

denkmalneu.gastgeber Sachsen GmbH
Unterkarpfsee 22
83670 Bad Heilbrunn
IBAN: DE 21 8605 5592 1090 1968 96
BIC: WELADE8LXXX
USt-IdNr.: DE 815611950
Geschäftsführer: Sebastian Wensch

Felix Suiten am Augustusplatz
Augustusplatz 1 - 3
04109 Leipzig

buchung-leipzig@dein-felix.de
Tel : + 49 (0) 341 218299183

RESTAURANT
SUITEN
CONCIERGE
CLUB
EVENT

Stornierungs- und Reduktionsregelung

- Stornierungen bedürfen einer schriftlichen Form, mündliche Stornierungen sind nicht bindend.
- Als Stornierungsdatum gilt der Tag, an dem die schriftliche Stornierung erhalten wurde.
- Eine kostenfreie Stornierung der individuell getätigten Buchungen ist bis 7 Tage vor Anreise kostenfrei möglich.
- Alle weiteren Stornierungs- und Reduktionsvereinbarungen entnehmen Sie bitte der dazugehörigen Anlage „Stornierungsbedingungen Felix Leipzig"
- Es ergeben sich folgende Reduktionen, sollten nicht ausreichend Zimmer innerhalb der jeweiligen, zeitlichen Begrenzung gebucht werden:

100% der zur Verfügung gestellten und nicht abgerufenen Zimmer gehen kostenfrei am 30.08.2023 in den freien Verkauf zurück.

Die Abruffrist wird auf den 29.08.2023 festgelegt. Der Vertragspartner stimmt zu, dass Zimmer nach dem Ende der Abruffrist nur noch zu den vom Hotel angebotenen, tagesaktuellen Konditionen gebucht werden können. Es besteht nach Ablauf der Abruffrist kein weiterer Anspruch auf Erhalt der vertraglich vereinbarten Sonderkonditionen.

Nach Ablauf der kostenfreien Stornierungsregelung für individuelle Buchungen, werden für spätere Stornierungen oder Änderungen, 90% des vertraglich vereinbarten Bruttopreises berechnet, sofern ein Weiterverkauf nicht möglich ist.
Reservierte Zimmer, die am Anreisetag freigehalten und nicht belegt werden, gelten als No-Show (Nichtantritt) und werden mit 90% des vertraglich vereinbarten Bruttopreises berechnet.

Zahlungs- und Buchungsbedingungen

Alle oben genannten Preise werden in EURO und Brutto gebucht und verrechnet.

Die Teilnehmer sind Selbstzahler vor Ort.

Anfallende Extrakosten werden, wenn nicht anders vereinbart, von den Gästen vor Ort gezahlt. Diese Kosten müssen in Bar, per EC – oder Kreditkarte abgerechnet werden.

Jeder Teilnehmer nimmt die Buchung über das vom Hotel zur Verfügung gestellte Abrufformular vor. Eine Buchung ist nur unter Angabe einer gültigen Kreditkarte möglich. Das Abrufformular erhalten Sie nach Vertragsabschluss.

Das Hotel ist berechtigt die Kreditkartendaten auf Gültigkeit zu überprüfen. Gegebenenfalls kann eine zusätzliche Garantie oder direkte Zahlung bei Anreise verlangt werden

Bitte teilen Sie uns das für das Abrufformular gewünschte Stichwort mit:
Krankenhaushygienetage

RESTAURANT
SUITEN
CONCIERGE
CLUB
EVENT

Beherbergungssteuer

Die Stadt Leipzig erhebt eine Beherbergungssteuer für entgeltliche Übernachtungen sowie Übernachtungszusatzleistungen.
Diese Steuer beläuft sich auf 5% der genannten Leistungen (Bruttopreise inkl. MwSt.) pro steuerpflichtige Person.
Geschäftsreisende sind in Leipzig nicht von der Abgabe befreit.
Als Übernachtungszusatzleistungen zählen mitunter Haustiergebühren sowie auch zusätzlich gebuchte Reinigungsgebühren.
Alle detaillierten Informationen bezüglich der Beherbergungssteuer finden Sie auf der Internetseite: https://www.leipzig.de/buergerservice-und-verwaltung/aemter-und-behoerdengaenge/behoerden-und-dienstleistungen/dienstleistung/beherbergungssteuer

Allgemeine Hinweise

Aus rechtlichen und systemtechnischen Gründen sind im Vertrag Bruttopreise in EURO genannt.

Der angegebene Zimmerpreis bezieht sich auf das angefragte und angebotene Zimmervolumen. Bei einer Reduzierung des Anfragevolumens behält sich das Hotel vor den Zimmerpreis ggf. entsprechend anzupassen.

Die hier als Anlage beigefügten Allgemeinen Geschäftsbedingungen für Hotelaufnahmeverträge und Veranstaltungen werden Bestandteil jedes mit uns geschlossenen Vertrages, wobei die Regelungen dieses Vertragsangebotes vorrangig sind.

Im Fall von Widersprüchen zwischen diesem Vertrag und den anliegenden Allgemeinen Geschäftsbedingungen, sollen die Regelungen dieses Vertragsangebotes vorgehen und bindend sein.

Im Falle von Änderungen/Erhöhung der gesetzlichen Mehrwertsteuer, behalten wir uns vor, entsprechende Preisanpassungen vorzunehmen.

Vertragsabschluss: Der Vertrag kommt mit fristgerechter und schriftlicher Angebotsannahme bis zum 02.06.2023 durch den Kunden beim Hotel zustande.
Rechtsverbindlichkeit besteht erst mit beidseitiger Unterschrift.

Sollte dem Hotel der unterzeichnete Vertrag bis zum vorgenannten Zeitpunkt nicht zugegangen sein, wird das Angebot wirkungslos und kann vom Kunden nicht mehr angenommen werden.

Felix Suiten am Augustusplatz
Leipzig, den 19.05.2023

denkmalneu.gastgeber Sachsen GmbH
Unterkarpfsee 22
83670 Bad Heilbrunn
Deutschland

i. A.

Silke Markus
Reservation Supervisor

Universitätsklinikum Leipzig
Zentrales Veranstaltungsmanagement
Liebigstraße 12, Haus 1 · 04103 Leipzig
Telefon 0341/97-1 41 92 · Fax 97-1 41 99
veranstaltungsmanagement@uniklinik-leipzig.de

Unterschrift, (Stempel) Vertragspartner